

Όταν πρόκειται για κακοήθεια, ο Παθολογοανατόμος πρέπει να εκτιμήσει το ακριβές μέγεθος του όγκου, να μελετήσει τα ιδιαίτερα ιστολογικά του χαρακτηριστικά και να διερευνήσει την παρουσία ή μη μετάστασης στους λεμφαδένες (εφ' όσον έχουν συναρφαρευθεί).

Παράλληλα, σήμερα ο Παθολογοανατόμος έχει τη δυνατότητα με σύγχρονα μέσα, να προσδιορίσει στον ιστό απιγώνα όπως ογκονιδία, ορμονικούς υποδοχείς, δείκτες κυτταρικού πολλαπλασιασμού κ.α. που σχετίζονται με τη βιολογική δραστηριότητα του όγκου και βοηθούν το Μαστολόγο να προσαρμόσει ανάλογα στην κάθε περίπτωση τη συμπληρωματική θεραπευτική αγωγή. Τα στοιχεία αυτά θα καθορίσουν την πρόγνωση και κατά συνέπεια την πορεία της ασθενούς.

Είναι γνωστό ότι η πρόγνωση των ασθενών με καρκίνο του μαστού διαφέρει από ασθενή σε ασθενή και υπάρχουν ασθενείς με άριστη, μέτρια ή κακή πρόγνωση.

Με βάση την τελική διάγνωση από την ιστολογική έκθεση, ο θεράπων ιατρός είτε θα καθινοχάσει την ασθενή και δεν θα ακολουθήσει άλλη συμπληρωματική θεραπεία είτε θα της συστήσει κάποια παρακολούθηση, είτε θα της χορηγήσει κάποια συμπληρωματική θεραπεία.

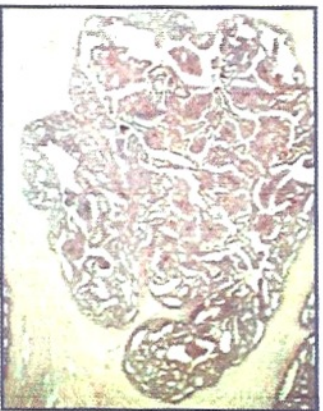

ΕΛΛΗΝΙΚΟΣ ΣΥΝΔΕΣΜΟΣ ΣΟΥΖΑΝ ΚΟΜΕΝ ΓΙΑ ΤΗΝ ΚΑΤΑΠΟΛΕΜΗΣΗ ΤΟΥ ΚΑΡΚΙΝΟΥ ΤΟΥ ΜΑΣΤΟΥ

Υπό την Αιγίδα του Προέδρου της Δημοκρατίας
κ. Κωνσταντίνου Στεφανόπουλου

Πρόεδρος

Αυδία Ιωαννίδου - Μουζάκα

Αντιπρόεδρος

Παναγιώτης Αγγελόπουλος

Γενική Γραμματέας

Σόφη Κυρπαλιού

Τομείς

Φωτεινή Φ. Λεγάκη

Μέλη

Κική Δασκαλοπούλου

Κωνίτος Κωνσταντίνος

Έμμη Μιτσάκα - Παράση

Αόδα Νταϊλά

Φρίντα Πασχάλη

George Peters

Αίλινα Ρασσιά

Diana Rowden

Καλλιόπη Σινιέλη

Ελένη Τουφεδή

Ελένη Φαίδικου

Υπεύθυνη Γραφείου

Μαρία Παπακωκόλου

Δημόσιες Σχέσεις

Βίβλαν Τριφυλιωπούλου-Μπουζάλη

Μαργαρίτα Μουζάκα

Α. Κηρύσιος 8, 115 26 Αθήνα • Τηλ.: 01/7790 913, 7796 225 • Fax: 01/7799 702
e-mail: info@susankomen.gr • <http://www.susankomen.gr>

"PROVOLI PUBLICITY" • ΤΗΛ. 01/ 28 51 432

ΞΕΡΕΤΕ ΤΙ ΕΙΝΑΙ Η ΒΙΟΨΙΑ ΤΟΥ ΜΑΣΤΟΥ;

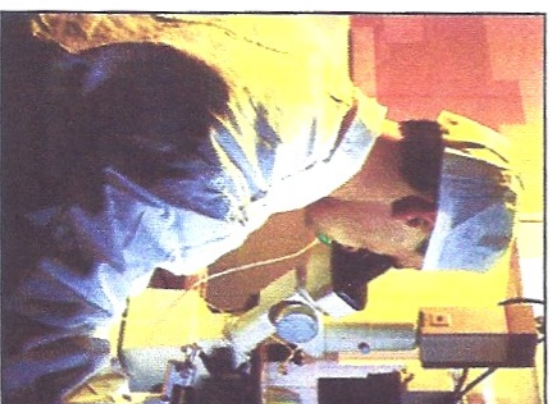

1) Τί είναι βιοψία του μαστού;

Είναι η εξέταση στο μικροσκοπιο του ιστού ή του ογκιδίου που βγάζει ο μαστολόγος από το μαστό. Στην ιατρική γλώσσα λέγεται "ιστολογική εξέταση".

2) Πως μπορεί να γίνει μια βιοψία;

Με χειρουργική επέμβαση, μικρή ή μεγάλη, ή ακόμη και με παρακέντηση με ειδική βελόνα. Σ' όλες τις περιπτώσεις λαμβάνεται ένα κομμάτι ιστού (μικρό ή μεγάλο), στο οποίο γίνεται η ιστολογική εξέταση (βιοψία).

3) Ο ιατρός που εκτελεί αυτές τις εξετάσεις ονομάζεται Παθολογοανατόμος

Ο ρόλος του παθολογοανατόμου στη διάγνωση κυρίως αλλά και στην πρόγνωση ενός καρκίνου στο μαστό είναι πολύ σημαντική.

4) Ποιος είναι ο ρόλος του Παθολογοανατόμου;

Ο ρόλος του Παθολογοανατόμου είναι:

✓ **Προεγχειρητικά** με τη διενέργεια βιοψίας σε υλικό ανοιχτής μικρής διαγνωστικής επέμβασης ή μετά από παρακέντηση με ειδική βελόνα.

✓ **Διευχρητικά** (κατά τη διάρκεια της χειρουργικής επέμβασης) με τη διενέργεια ταχείας βιοψίας.

Ο Παθολογοανατόμος στην περίπτωση της ταχείας βιοψίας είναι υποχρεωμένος μέσα σε λίγα λεπτά της ώρας, να επεξεργαστεί το υλικό που του στέλνει ο Μαστολόγος από το χειρουργείο, ενώ η ασθενής βρίσκεται κάτω από την επίδραση γενικής αναισθησίας και να αποφασίσει αν πρόκειται για καλοήθεια ή κακοήθεια. Με τον τρόπο αυτό, βοηθάει το χειρουργό να επιλέξει τη σωστή κάθε φορά για τη συγκεκριμένη ασθενή χειρουργική επέμβαση.

✓ **Μετεγχειρητικά** με την επεξεργασία τμήματος μαστού, ή ολόκληρου του μαστού (παρασκεύαση μαστεκτομίας) με ή χωρίς λεμφαδένες από τη μασχάλη. Επίσης ο Παθολογοανατόμος συμβάλλει στην εξέταση βιοψίας που πάρθηκε από ύποπτη για μετάσταση εστία.

Πως τίθεται η διάγνωση;

Το χειρουργικό παρασκεύαση ύστερα από κατάλληλη επεξεργασία, τοποθετείται επάνω σε γυάλινα πλάκκια τα οποία βάφονται και στη συνέχεια εξετάζονται από τον/την Παθολογοανατόμο στο μικροσκοπιο. Ακολούθως συντάσσεται η έκθεση της ιστολογικής εξέτασης. Στην έκθεση καταγράφονται η τελική διάγνωση και τα στοιχεία που σχετίζονται με την πρόγνωση και τη βιολογική συμπεριφορά της αλλοίωσης.

Τι μπορεί να είναι η τελική διάγνωση μιας ιστολογικής εξέτασης;

Η τελική διάγνωση μιας ιστολογικής εξέτασης μπορεί να είναι:

✓ Καλοήθης πάθηση

✓ **Προκαρκινωμάτων** ή οριακής κακοήθειας αλλοίωση που κατατάσσει την ασθενή σε ομάδα υψηλού κινδύνου για μελλοντική ανάπτυξη καρκινώματος μαστού.

✓ Κακοήθης πάθηση

Η σωστή διάγνωση σφραγίζεται στη σωστή συνεργασία και την εμπειρία τόσο του ιατρού που εκτελεί τη χειρουργική επέμβαση όσο και του Παθολογοανατόμου που διενεργεί την ιστολογική εξέταση (βιοψία).

Τα ιστολογικά χαρακτηριστικά μιας οριακής αλλοίωσης που έχουν προγνωστική σημασία για την ασθενή, είναι στοιχεία που θα αναζητήσει ο Παθολογοανατόμος στη μικροσκοπική εξέταση, για να ενημερώσει τόσο το θεράποντα ιατρό όσο και την ίδια τη γυναίκα.

Τα άτομα που πιθανόν ανήκουν σε ομάδα υψηλού κινδύνου για ανάπτυξη καρκίνου του μαστού, αποτελούν μια ξεχωριστή ομάδα που θα χρειασθεί στενότερη παρακολούθηση. ➔